

UNIVERSIDAD NACIONAL DE EDUCACIÓN
Enrique Guzmán y Valle
"Alma Máter del Magisterio Nacional"



ESCUELA DE POSGRADO WALTER PEÑALOZA RAMELLA
COMISIÓN PERMANENTE DE GRADOS

Calle Los Agrícolas N° 280, Urb. Las Acacias de Monterrico - La Molina *Teléf. 348-9008. Telefax 349-2490. e-mail:*
postgrado@postgradoune.edu.pe [Página:www.postgradoune.edu.pe](http://www.postgradoune.edu.pe)



GUÍA PARA LA OBTENCIÓN DEL GRADO ACADÉMICO DE MAESTRO Y DOCTOR

MODIFICADO 2019



UNIVERSIDAD NACIONAL DE EDUCACIÓN
Enrique Guzmán y Valle
“Alma Máter del Magisterio Nacional”



ESCUELA DE POSGRADO WALTER PEÑALOZA RAMELLA
COMISIÓN PERMANENTE DE GRADOS

*Calle Los Agrícolas N° 280, Urb. Las Acacias de Monterrico - La Molina Teléf. 348-9008. Telefax 349-2490. e-mail:
postgrado@postgradoune.edu.pe Página:www.postgradoune.edu.pe*

COMISIÓN PERMANENTE DE GRADOS

UNIVERSIDAD NACIONAL DE EDUCACIÓN
Enrique Guzmán y Valle
"Alma Máter del Magisterio Nacional"



ESCUELA DE POSGRADO WALTER PEÑALOZA RAMELLA
COMISIÓN PERMANENTE DE GRADOS

Calle Los Agrícolas N° 280, Urb. Las Acacias de Monterrico - La Molina *Teléf. 348-9008. Telefax 349-2490. e-mail:*
postgrado@postgradoune.edu.pe [Página:www.postgradoune.edu.pe](http://www.postgradoune.edu.pe)

Guía para la obtención del grado académico de Maestro y Doctor

UNIVERSIDAD NACIONAL DE EDUCACIÓN
Enrique Guzmán y Valle
"Alma Máter del Magisterio Nacional"



ESCUELA DE POSGRADO WALTER PEÑALOZA RAMELLA
COMISIÓN PERMANENTE DE GRADOS

Calle Los Agrícolas N° 280, Urb. Las Acacias de Monterrico - La Molina Teléf. 348-9008. Telefax 349-2490. e-mail:
postgrado@postgradoune.edu.pe Página: www.postgradoune.edu.pe

Presentación

La Dirección de la Escuela de Posgrado y la Comisión Permanente de Grados dentro de su Política Educativa y de Gestión, se permite alcanzar a la comunidad educativa este documento Académico – Administrativo denominado: *Guía para la obtención del grado académico de Maestro y Doctor*, que ha sido elaborado para orientar y facilitar los procedimientos que esperan seguir para la obtención del Grado Académico.

Dr. José Luis Montoya Salazar
Jefe de Unidad de Grados

UNIVERSIDAD NACIONAL DE EDUCACIÓN
Enrique Guzmán y Valle
"Alma Máter del Magisterio Nacional"



ESCUELA DE POSGRADO WALTER PEÑALOZA RAMELLA
COMISIÓN PERMANENTE DE GRADOS

Calle Los Agrícolas N° 280, Urb. Las Acacias de Monterrico - La Molina Teléf. 348-9008. Telefax 349-2490. e-mail:
postgrado@postgradoune.edu.pe Página:www.postgradoune.edu.pe

Aspectos importantes

De acuerdo al Reglamento para obtener los Grados Académicos de Maestro y Doctor aprobado con resolución N° 3468-2019-R-UNE y el Manual para la redacción de proyectos de investigación, tesis y artículos científicos, aprobado con resolución N° 978-2017-R-UNE, literalmente dice:

Artículo 72. Proyecto de tesis de grado

- (a) El proyecto de tesis es elaborado según el esquema aprobado por la EPG-UNE de acuerdo al manual para la redacción de proyectos de investigación, tesis y artículos científicos vigentes aprobados por la Escuela de Posgrado.

Artículo 69. Tesis de grado

Las tesis son sometidas a una rigurosa revisión del contenido. La redacción debe ser clara, ordenada y precisa en español, ateniéndose a la última versión de la Asociación de Psicología Americana (APA).

Artículo 77. Para el trámite académico de Maestro, se requiere:

- (e) Presentar un artículo científico que tenga relación con la tesis, de acuerdo al manual para la redacción de proyectos de investigación, tesis, y artículos científicos vigentes aprobados por la escuela de posgrado.

Artículo 78. Para el trámite académico de Doctor, se requiere:

- (f) Presentar un artículo científico que tenga relación con la tesis de acuerdo al manual para la redacción de proyectos de investigación, tesis, y artículos científicos vigentes aprobados por la escuela de posgrado.

UNIVERSIDAD NACIONAL DE EDUCACIÓN
Enrique Guzmán y Valle
"Alma Máter del Magisterio Nacional"



ESCUELA DE POSGRADO WALTER PEÑALOZA RAMELLA
COMISIÓN PERMANENTE DE GRADOS

Calle Los Agrícolas N° 280, Urb. Las Acacias de Monterrico - La Molina *Teléf. 348-9008. Telefax 349-2490. e-mail:*
postgrado@postgradoune.edu.pe [Página:www.postgradoune.edu.pe](http://www.postgradoune.edu.pe)

Disposiciones complementarias

Cuarta. Los proyectos de tesis aprobados con resolución de la EPG-UNE que tengan más de cinco (05) años de antigüedad deben ser actualizados en un plazo máximo de seis meses, contados a partir de la fecha de aprobación del presente reglamento.

Sexta. Los egresados de la EPG-UNE que hayan concluido sus estudios en un lapso mayor a cuatro (04) años y no tengan resolución de aprobación del proyecto estarán obligados a matricularse en el taller de actualización en investigación científica para efectos de graduación.

UNIVERSIDAD NACIONAL DE EDUCACIÓN
Enrique Guzmán y Valle
"Alma Máter del Magisterio Nacional"



ESCUELA DE POSGRADO WALTER PEÑALOZA RAMELLA
COMISIÓN PERMANENTE DE GRADOS

Calle Los Agrícolas N° 280, Urb. Las Acacias de Monterrico - La Molina Teléf. 348-9008. Telefax 349-2490. e-mail:
postgrado@postgradoune.edu.pe Página: www.postgradoune.edu.pe

Guía para optar al grado académico de Maestro

Requisitos

Inscripción y aprobación de proyecto de tesis

- Fut (en especie valorada).
- Copia del D.N.I.
- Recibo de pago de S/. 150.00 soles. (*)
- 1 ejemplar del proyecto de tesis (**un original anillado blanco/transparente**).

Cambio de asesor

- Fut (en especie valorada).
- Recibo de pago de S/. 80.00 soles. (*)
- Formato de cambio de asesor
- Formato del nuevo asesor firmado (Docente nombrado)
- Copia de resolución que aprueba el proyecto de tesis.

Cambio de proyecto de tesis

- Fut (en especie valorada).
- Recibo de pago de S/. 100.00 soles (*)
- Copia de resolución que aprueba el proyecto de tesis.
- 1 ejemplar del nuevo proyecto anillado (**blanco/transparente**)

Revisión de tesis

- Fut (en especie valorada).
- Recibo de pago de S/. 360.00 soles. (*)
- Resolución que aprueba el proyecto de tesis.
- Informe del Asesor indicando que la tesis está lista para la sustentación, dirigida al Presidente de la Comisión Permanente de Grados.
- Tres (3) ejemplares del Informe final de la tesis. (**anillado color rojo**)

UNIVERSIDAD NACIONAL DE EDUCACIÓN
Enrique Guzmán y Valle
"Alma Máter del Magisterio Nacional"



ESCUELA DE POSGRADO WALTER PEÑALOZA RAMELLA
COMISIÓN PERMANENTE DE GRADOS

Calle Los Agrícolas N° 280, Urb. Las Acacias de Monterrico - La Molina Teléf. 348-9008. Telefax 349-2490. e-mail:
postgrado@postgradoune.edu.pe Página:www.postgradoune.edu.pe

Declaración de expedito

- a. Fut (en especie valorada).
- b. Recibo de pago de S/. 150.00 soles. (*)
- c. Copia autenticada del grado académico de bachiller por el secretario general de la universidad de origen. En caso de que el grado de bachiller haya sido obtenido en el extranjero, debe estar revalidado o reconocido por la instancia correspondiente.
- d. Resolución emitida por la dirección de la EPG-UNE de la aprobación e inscripción del proyecto de tesis.
- e. Certificado original de estudios de maestría. (52 créditos: 3 semestres nueva ley – 64 créditos: 4 semestres, antigua ley).
- f. Constancia del conocimiento de un idioma extranjero o idioma nativo, emitida por el Centro de Idiomas de la UNE.
- g. Tres (3) ejemplares espiralados de la tesis concluida, según formato de la EPG. (**color rojo**)
- h. Informes favorables de los revisores de la tesis expedita para la sustentación.
- i. Constancia de no adeudar a la EPG o la UNE.
- j. Constancia de corrección de estilo de la tesis por un especialista.

Hora y fecha de sustentación

- Fut (en especie valorada)
- Recibo de pago de S/. 320.00 soles. (*)
- Resolución de declaración de expedito.

Aprobación del grado

- Fut (en especie valorada).
- Presentar el acta de sustentación con nota aprobatoria.
- Elaborar un resumen ejecutivo.
- Presentar tres (3) ejemplares empastados de la tesis.
- Recibo de pago de S/. 1,300.00 soles. (*)
- Presentar un artículo científico que tenga relación con la tesis. (ver pág. 27)

UNIVERSIDAD NACIONAL DE EDUCACIÓN
Enrique Guzmán y Valle
"Alma Máter del Magisterio Nacional"



ESCUELA DE POSGRADO WALTER PEÑALOZA RAMELLA
COMISIÓN PERMANENTE DE GRADOS

Calle Los Agrícolas N° 280, Urb. Las Acacias de Monterrico - La Molina *Teléf. 348-9008. Telefax 349-2490. e-mail: postgrado@postgradoune.edu.pe Página: www.postgradoune.edu.pe*

- Presentar el formato de autorización para la publicación de la tesis en el repositorio institucional de la UNE. (ver pág. 18,19,20)
- Presentar el acta de entrega de recepción de tesis otorgado por la biblioteca. (ver pág. 20)
- 1 CD, con el contenido de la producción intelectual en formato PDF (ver pág. 21 y 22)
 - Entregar a biblioteca: 1 empastado y 1 CD.

Caligrafiado (Registro - UNE)

- Fut (en especie valorada).
- Recibo de pago S/. 180.00 soles (*)
- Recibo de pago para autenticado de SUNEDU S/. 75.00 soles (*)
- Resolución Directoral de aprobación de grado académico de maestro.
- Resolución Rectoral de aprobación de grado académico de maestro.
- 4 fotos tamaño pasaporte (terno – fondo blanco)
- 1 CD formato PDF

UNIVERSIDAD NACIONAL DE EDUCACIÓN
Enrique Guzmán y Valle
"Alma Máter del Magisterio Nacional"



ESCUELA DE POSGRADO WALTER PEÑALOZA RAMELLA
COMISIÓN PERMANENTE DE GRADOS

Calle Los Agrícolas N° 280, Urb. Las Acacias de Monterrico - La Molina Teléf. 348-9008. Telefax 349-2490. e-mail:
postgrado@postgradoune.edu.pe Página:www.postgradoune.edu.pe

Guía para optar al grado académico de Doctor

Requisitos

Inscripción y aprobación de proyecto de tesis

- Fut (en especie valorada).
- Copia del D.N.I.
- Recibo de pago de S/. 180.00 soles. (*)
- 1 ejemplar del proyecto de tesis (**original anillado color azul**).

Cambio de asesor

- Fut (en especie valorada) solicitando cambio de asesor del proyecto de tesis.
- Recibo de pago de S/. 100.00 soles. (*)
- Formato de cambio de asesor.
- Formato de asesor (firmado).
- Copia de resolución que aprueba el proyecto de tesis.

Cambio de Proyecto de tesis

- Fut (en especie valorada)
- Recibo de pago de S/. 100.00 soles. (*)
- Copia de resolución que aprueba el proyecto de tesis.
- 1 ejemplar del nuevo proyecto de tesis anillado (**original anillado color azul**).

Revisión de Tesis

- Fut (en especie valorada)
- Recibo de pago de S/. 540.00 soles. (*)
- Copia de Resolución que aprueba el proyecto de tesis.
- Informe de Asesor indicando que la tesis está lista para la sustentación, dirigida al Presidente de la Comisión Permanente de Grados.
- 3 ejemplares del Informe final de la tesis. (**anillado color verde**)

UNIVERSIDAD NACIONAL DE EDUCACIÓN
Enrique Guzmán y Valle
"Alma Máter del Magisterio Nacional"



ESCUELA DE POSGRADO WALTER PEÑALOZA RAMELLA
COMISIÓN PERMANENTE DE GRADOS

Calle Los Agrícolas N° 280, Urb. Las Acacias de Monterrico - La Molina Teléf. 348-9008. Telefax 349-2490. e-mail:
postgrado@postgradoune.edu.pe Página:www.postgradoune.edu.pe

Documentos para ser declarado expedito

- a. Fut (en especie valorada) solicitando declaración de expedito.
- b. Recibo de pago de S/. 150.00 soles. (*)
- c. Copia autenticada del grado académico de Maestro por el secretario general de la universidad de origen. En caso de que el grado de Maestro haya sido obtenido en el extranjero, debe estar revalidado o reconocido por la instancia correspondiente.
- d. Resolución emitida por la dirección de la EPG-UNE de la aprobación e inscripción del proyecto de tesis.
- e. Certificado original de los estudios de Doctor. (72 créditos: 6 semestres nueva ley – 64 créditos: 4 semestres, antigua ley).
- f. Constancia del conocimiento del idioma inglés, emitida por el Centro de Idiomas de la UNE.
- g. Constancia del conocimiento de un segundo idioma extranjero, emitida por el Centro de Idiomas de la UNE, o un idioma nativo.
- h. Cuatro (4) ejemplares anillados de la tesis de grado (color verde).**
- i. Informes favorables de los tres profesores informantes.
- j. Constancia de corrección de estilo de la tesis por un especialista.
- k. Constancia de no adeudar a la EPG o la UNE.

Hora y fecha de sustentación

- Fut (en especie valorada)
- Recibo de pago de S/. 400.00 soles. (*)
- Resolución de declaración de expedito.

Aprobación del grado

- Fut (en especie valorada).
- Presentar el acta de sustentación con nota aprobatoria.
- Elaborar un resumen ejecutivo.
- Presentar tres (3) ejemplares empastados de la tesis.
- Recibo de pago de S/. 1,500. 00 soles. (*)

UNIVERSIDAD NACIONAL DE EDUCACIÓN
Enrique Guzmán y Valle
"Alma Máter del Magisterio Nacional"



ESCUELA DE POSGRADO WALTER PEÑALOZA RAMELLA
COMISIÓN PERMANENTE DE GRADOS

Calle Los Agrícolas N° 280, Urb. Las Acacias de Monterrico - La Molina *Teléf. 348-9008. Telefax 349-2490. e-mail: postgrado@postgradoune.edu.pe Página: www.postgradoune.edu.pe*

- Presentar un artículo científico que tenga relación con la tesis. (ver pág. 27)
- Presentar el formato de autorización para la publicación de la tesis en el repositorio institucional de la UNE. (ver pág. 18,19,20)
- Presentar el acta de entrega de recepción de tesis otorgado por la biblioteca. (ver pág. 20)
- 1 CD, con el contenido de la producción intelectual en formato PDF (ver pág. 21 y 22)
 - Entregar a biblioteca: 1 empastado y 1 CD.

Caligrafiado (Registro - UNE)

- Fut (en especie valorada).
- Recibo de pago S/. 180.00 soles. (*)
- Recibo de pago para autenticado de SUNEDU S/. 75.00 soles (*)
- Resolución Directoral de aprobación de grado académico de doctor.
- Resolución Rectoral de aprobación de grado académico de doctor.
- 4 fotos tamaño pasaporte (terno – fondo blanco).
- 1 CD formato PDF.

(*) Los importes de pago varían de acuerdo a la tasa educativa vigente.

UNIVERSIDAD NACIONAL DE EDUCACIÓN
Enrique Guzmán y Valle
"Alma Máter del Magisterio Nacional"



ESCUELA DE POSGRADO WALTER PEÑALOZA RAMELLA
COMISIÓN PERMANENTE DE GRADOS

Calle Los Agrícolas N° 280, Urb. Las Acacias de Monterrico - La Molina *Teléf. 348-9008. Telefax 349-2490. e-mail:*
postgrado@postgradoune.edu.pe [Página:www.postgradoune.edu.pe](http://www.postgradoune.edu.pe)

FORMATOS

UNIVERSIDAD NACIONAL DE EDUCACIÓN
Enrique Guzmán y Valle
"Alma Máter del Magisterio Nacional"



ESCUELA DE POSGRADO WALTER PEÑALOZA RAMELLA
COMISIÓN PERMANENTE DE GRADOS

Calle Los Agrícolas N° 280, Urb. Las Acacias de Monterrico - La Molina Teléf. 348-9008. Telefax 349-2490. e-mail:
postgrado@postgradoune.edu.pe Página: www.postgradoune.edu.pe

ASESORAMIENTO DE TESIS

El (la) docente Dr. (a), Mg. _____

DEJA CONSTANCIA QUE:

El (a) Señor(a) _____ alumno (a) o ex alumno
de la Escuela de Posgrado de la UNE, con matrícula N° _____, sección Maestría ()
– Doctorado (), mención _____, se encuentra
realizando el Proyecto de tesis titulado:

bajo mi asesoramiento

En caso de no continuar con el asesoramiento, se informará por escrito (según formulario) a la
Comisión Permanente de Grados de la Escuela de Posgrado.

La Molina,// 201.....

Firma del Asesor (a)

Teléfono del Asesor para contacto: _____/ _____

UNIVERSIDAD NACIONAL DE EDUCACIÓN
Enrique Guzmán y Valle
"Alma Máter del Magisterio Nacional"



ESCUELA DE POSGRADO WALTER PEÑALOZA RAMELLA
COMISIÓN PERMANENTE DE GRADOS

Calle Los Agrícolas N° 280, Urb. Las Acacias de Monterrico - La Molina Teléf. 348-9008. Telefax 349-2490. e-mail:
postgrado@postgradoune.edu.pe Página:www.postgradoune.edu.pe

CAMBIO DE ASESOR DE PROYECTO DE TESIS

DE : Dr. (a) Mg.....
Asesor (a) Tesis

A : Presidente de la Comisión Permanente de Grados
de la Escuela de Posgrado.

ASUNTO : Cambio de Asesor del Proyecto de Tesis

FECHA : La Molina. de..... del 20

De mi consideración:

Me dirijo a usted para comunicarle que a partir de la fecha **no continuaré** con el Asesoramiento del Proyecto de Tesis titulado:

presentada por el(a) alumno(a) _____

con código de Matrícula N° _____, de la sección Maestría() – Doctorado(), de la
Mención _____ y que fuera aprobado por
Resolución N° _____, de fecha _____

Sin otro en particular quedo de Ud.

Atentamente,

Ex. Asesor(a) Dr. (a) Mg.

UNIVERSIDAD NACIONAL DE EDUCACIÓN
Enrique Guzmán y Valle
"Alma Máter del Magisterio Nacional"



ESCUELA DE POSGRADO WALTER PEÑALOZA RAMELLA
COMISIÓN PERMANENTE DE GRADOS

Calle Los Agrícolas N° 280, Urb. Las Acacias de Monterrico - La Molina Teléf. 348-9008. Telefax 349-2490. e-mail:
postgrado@postgradoune.edu.pe Página:www.postgradoune.edu.pe

CAMBIO DE PROYECTO DE TESIS

DE : Dr. (a) Mg.....
Asesor (a) Tesis

A : Presidente de la Comisión Permanente de Grados
de la Escuela de Posgrado.

ASUNTO : Cambio de Proyecto de Tesis

FECHA : La Molina. de..... del 201

De mi consideración:

Me dirijo a usted para informar sobre el Proyecto de Tesis titulado:

APROBADO por resolución N°y que es realizado por el (la) alumno (a)

_____ con código de Matrícula N° _____

de la sección Maestría() – Doctorado(), Mención _____

_____, bajo mi asesoramiento.

Al respecto INFORMO que es conveniente **cambiar el título** del proyecto de tesis por el siguiente:

Sin otro en particular quedo de Ud.

Atentamente,

Dr.(a) Mg. ASESOR (A)

UNIVERSIDAD NACIONAL DE EDUCACIÓN
Enrique Guzmán y Valle
“Alma Máter del Magisterio Nacional”



ESCUELA DE POSGRADO WALTER PEÑALOZA RAMELLA
COMISIÓN PERMANENTE DE GRADOS

Calle Los Agrícolas N° 280, Urb. Las Acacias de Monterrico - La Molina *Teléf. 348-9008. Telefax 349-2490. e-mail: postgrado@postgradoune.edu.pe Página: www.postgradoune.edu.pe*

DOCUMENTOS PARA SER DECLARADO EXPEDITO
(FORMATO DE CONFORMIDAD)

N°	DESCRIPCIÓN	MESA DE PARTES V°B°	COMISIÓN PERMANENTE DE GRADOS. V° B°	DIRECCIÓN V° B°
1	FUT			
2	Pago por derecho a la declaración de expedito de S/. 140.00 o Resolución de exoneración para casos excepcionales.			
3	Copia DNI			
4	Grado de bachiller autenticado por la Universidad de Origen (Secretaría), Grado de Maestro en caso de Doctor. Actualizado.			
5	Copia de Resolución que Aprueba el proyecto de tesis.			
6	Certificados de Estudios Originales (con los créditos establecidos por cada sección)			
7	Constancia original de aprobación de un idioma extranjero o acta de suficiencia emitida el Centro de Idiomas de la EPG (dos idiomas en caso doctorado)			
8	Tres (3) ejemplares espiralados de la tesis concluida, según formato de la EPG. (Cuatro (4) en caso de doctorado)			
9	Informes favorables de los revisores de la tesis expedita para la sustentación. (dos en caso de maestría y tres doctorado)			
10	Constancia de NO adeudar a la EPG o la UNE.			
11	Constancia de corrección de estilo de la tesis por un especialista.			
FIRMA DE CONFORMIDAD				

UNIVERSIDAD NACIONAL DE EDUCACIÓN

Enrique Guzmán y Valle

“Alma Máter del Magisterio Nacional”



ESCUELA DE POSGRADO WALTER PEÑALOZA RAMELLA
COMISIÓN PERMANENTE DE GRADOS

Calle Los Agrícolas N° 280, Urb. Las Acacias de Monterrico - La Molina Teléf. 348-9008. Telefax 349-2490. e-mail:
postgrado@postgradoune.edu.pe Página:www.postgradoune.edu.pe

ANEXO 1

FORMATO DE AUTORIZACIÓN PARA LA PUBLICACIÓN EN EL REPOSITORIO INSTITUCIONAL DIGITAL DE LA UNE - RIDUNE

Formato de autorización para la publicación electrónica en la página web del Repositorio Institucional Digital de la Universidad Nacional de Educación Enrique Guzmán y Valle, de conformidad con el Decreto Legislativo N° 822, sobre la Ley de los Derechos de Autor, Ley N° 30035 del Repositorio Nacional Digital de Ciencia, Tecnología e Innovación de Acceso Abierto y la Resolución N° 2169-2015-R-UNE del Reglamento de Repositorio Institucional Digital de la Universidad Nacional de Educación Enrique Guzmán y Valle.

1. Datos del autor

Apellidos y Nombres:	
D.N.I.:	Teléfono:
e-mail:	

2. Datos Académicos

Título:
Unidad académica:
Tipo de obra:
Cantidad de páginas u hojas:
Asesor de Tesis:
Fecha de sustentación de la tesis:
Año de publicación:

3. Declaraciones:

El autor declara que:

- La obra es original y de mi propia y exclusiva creación y se realizó sin violar o usurpar derechos de autor de terceros.
- Con la obra no se ha quebrantado ningún derecho moral o patrimonial del autor.
- No contiene declaraciones difamatorias contra terceros y respeta el derecho a la imagen, intimidad, buen nombre y demás derechos constitucionales de las personas.
- Soy titular de los derechos patrimoniales sobre la obra, y no pesa ningún gravamen sobre ella.
- La información contenida en ella no tiene carácter confidencial.

Por tanto, todo lo señalado en el presente formato, en especial lo descrito en el numeral tres, ostenta la condición de Declaración Jurada. Por ello me comprometo a salir en defensa de LA UNIVERSIDAD, ante cualquier reclamación de terceros que al respecto pudiese sobrevenir. Para todos los efectos la Universidad actúa como un tercero de fe.

UNIVERSIDAD NACIONAL DE EDUCACIÓN
Enrique Guzmán y Valle
"Alma Máter del Magisterio Nacional"



ESCUELA DE POSGRADO WALTER PEÑALOZA RAMELLA
COMISIÓN PERMANENTE DE GRADOS

Calle Los Agrícolas N° 280, Urb. Las Acacias de Monterrico - La Molina Teléf. 348-9008. Telefax 349-2490. e-mail:
postgrado@postgradoune.edu.pe Página: www.postgradoune.edu.pe

4. Autorización de publicación en versión electrónica

A través de este medio, autorizo a la Biblioteca Especializada de la Escuela de Posgrado de la UNE a publicar la versión electrónica de esta obra, en el Repositorio Institucional Digital de la UNE (<http://repositorio.une.edu.pe/>), para fines de su preservación documental y utilización conforme a la licencia que a continuación se señala.

5. Licencia Creative Commons

Con esta Licencia, usted autoriza a que su obra pueda ser copiada, distribuida y exhibida por terceros siempre que se reconozca su autoría.

Además:

¿Permite su uso comercial?

Sí

No

¿Permite modificaciones a su obra?

Sí

No

En señal de conformidad:

<input type="checkbox"/>	Sí Autorizo		
Fecha:	<input type="text"/>	<input type="text"/>	<input type="text"/>

Firma del autor

Nombre:

UNIVERSIDAD NACIONAL DE EDUCACIÓN
Enrique Guzmán y Valle
"Alma Máter del Magisterio Nacional"



ESCUELA DE POSGRADO WALTER PEÑALOZA RAMELLA
COMISIÓN PERMANENTE DE GRADOS

Calle Los Agrícolas N° 280, Urb. Las Acacias de Monterrico - La Molina Télf. 348-9008. Telefax 349-2490. e-mail:
postgrado@postgradoune.edu.pe Página:www.postgradoune.edu.pe

ANEXO 2

ACTA DE ENTREGA - RECEPCIÓN DE TESIS PARA EL REPOSITORIO DIGITAL

En La Molina Lima, siendo las del día del año 2018; ante el (la) señor/a; Jefe/a o responsable de la Biblioteca Especializada de la Escuela de Posgrado de la Universidad Nacional de Educación Enrique Guzmán y Valle, comparece el/la **egresado/a** señor/a/ita:

.....; quien manifiesta hacer la entrega de la tesis titulada:

“
.....
.....
.....
.....
.....

....., en un ejemplar impreso y debidamente empastado y guardado en un CD o DVD; como requisito previo para el trámite del grado o título.

Comprobado el contenido de la información presentada en formato físico y digital, el (la) Jefe(a) o responsable de la Biblioteca Especializada dispone se levante la presente **acta de entrega –recepción de tesis**.

En constancia de lo actuado, firman en un solo acto el /la Jefe(a) de la Biblioteca Especializada y el egresado responsable de la entrega.

FIRMA
EL/LA EGRESADO/A

ESTHER VARGAS CÉSPEDES
JEFA o RESPONSABLE DEL REPOSITORIO EPG.

.....
Nombre y Apellidos

RESOLUCIÓN N° 1631-2016-R-UNE

UNIVERSIDAD NACIONAL DE EDUCACIÓN
Enrique Guzmán y Valle
"Alma Máter del Magisterio Nacional"



ESCUELA DE POSGRADO WALTER PEÑALOZA RAMELLA
COMISIÓN PERMANENTE DE GRADOS

Calle Los Agrícolas N° 280, Urb. Las Acacias de Monterrico - La Molina Teléf. 348-9008. Telefax 349-2490. e-mail:
postgrado@postgradoune.edu.pe Página: www.postgradoune.edu.pe

ANEXO 3

Material Electrónico:



UNIVERSIDAD NACIONAL DE EDUCACIÓN
ENRIQUE GUZMÁN Y VALLE

TÍTULO

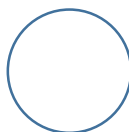

Autor:

AÑO

UNIVERSIDAD NACIONAL DE EDUCACIÓN
Enrique Guzmán y Valle
"Alma Máter del Magisterio Nacional"



ESCUELA DE POSGRADO WALTER PEÑALOZA RAMELLA
COMISIÓN PERMANENTE DE GRADOS

Calle Los Agrícolas N° 280, Urb. Las Acacias de Monterrico - La Molina Teléf. 348-9008. Telefax 349-2490. e-mail:
postgrado@postgradoune.edu.pe Página: www.postgradoune.edu.pe

ANEXO 4

Caja Contenedora: Caja CD-ROM, color negro



UNIVERSIDAD NACIONAL DE EDUCACIÓN

ENRIQUE GUZMÁN Y VALLE

ESCUELA DE POSGRADO

Sección:

TÍTULO

Autor(es)

AÑO

UNIVERSIDAD NACIONAL DE EDUCACIÓN
Enrique Guzmán y Valle
"Alma Mater del Magisterio Nacional"



ESCUELA DE POSGRADO WALTER PEÑALOZA RAMELLA
COMISIÓN PERMANENTE DE GRADOS

Calle Los Agrícolas N° 280, Urb. Las Acacias de Monterrico - La Molina *Teléf. 348-9008. Telefax 349-2490. e-mail:*
postgrado@postgradoune.edu.pe [Página:www.postgradoune.edu.pe](http://www.postgradoune.edu.pe)

FLUJOGRAMAS

UNIVERSIDAD NACIONAL DE EDUCACIÓN
Enrique Guzmán y Valle
"Alma Máter del Magisterio Nacional"



ESCUELA DE POSGRADO WALTER PEÑALOZA RAMELLA
COMISIÓN PERMANENTE DE GRADOS

Calle Los Agrícolas N° 280, Urb. Las Acacias de Monterrico - La Molina Teléf. 348-9008. Telefax 349-2490. e-mail:
postgrado@postgradoune.edu.pe Página: www.postgradoune.edu.pe

**Flujograma de proyecto de tesis
(Seminario taller de tesis I o II)**

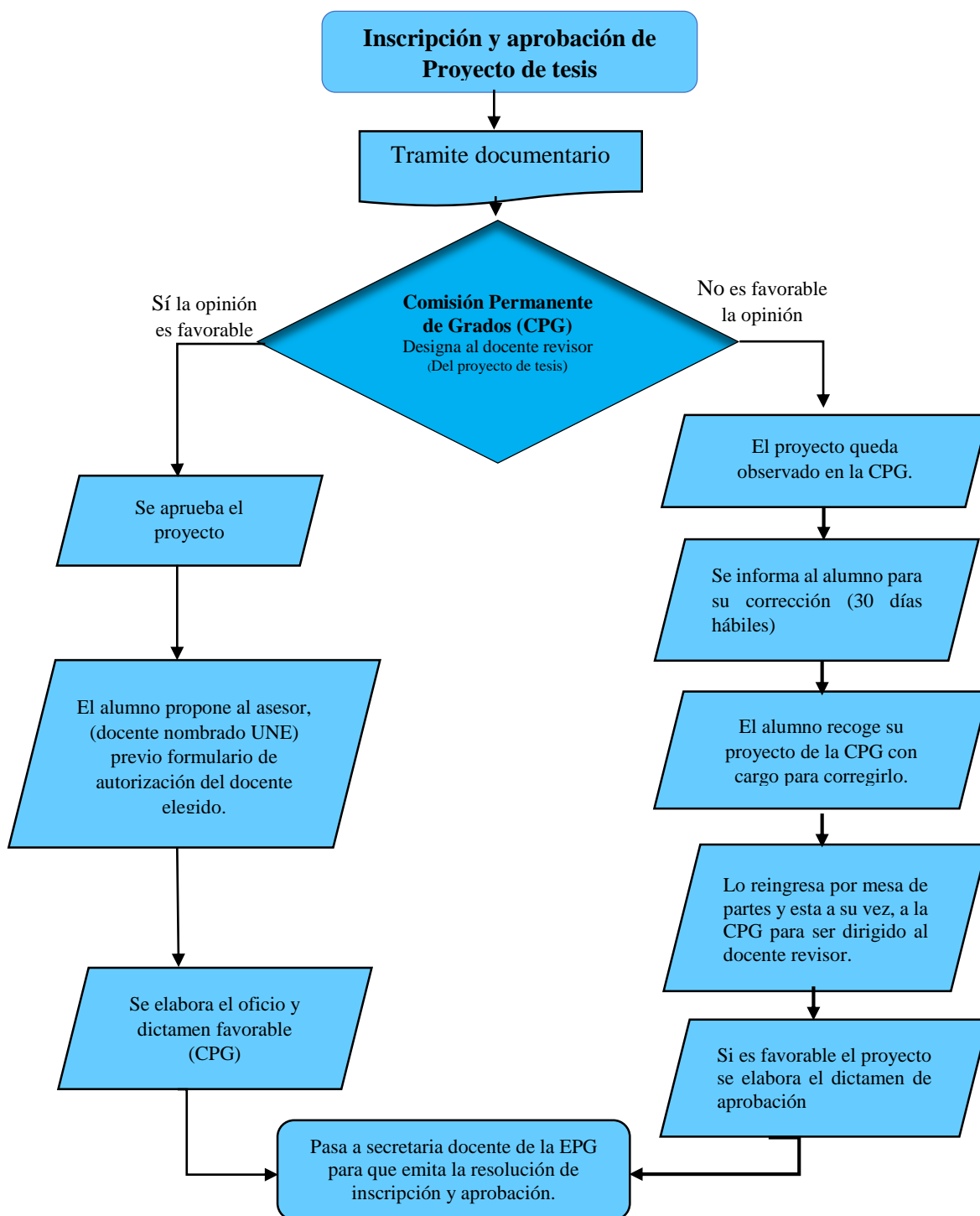

UNIVERSIDAD NACIONAL DE EDUCACIÓN
Enrique Guzmán y Valle
"Alma Máter del Magisterio Nacional"



ESCUELA DE POSGRADO WALTER PEÑALOZA RAMELLA
COMISIÓN PERMANENTE DE GRADOS

Calle Los Agrícolas N° 280, Urb. Las Acacias de Monterrico - La Molina Teléf. 348-9008. Telefax 349-2490. e-mail:
postgrado@postgradoune.edu.pe Página:www.postgradoune.edu.pe

**Flujograma de Tesis de grado
Maestro y Doctor**

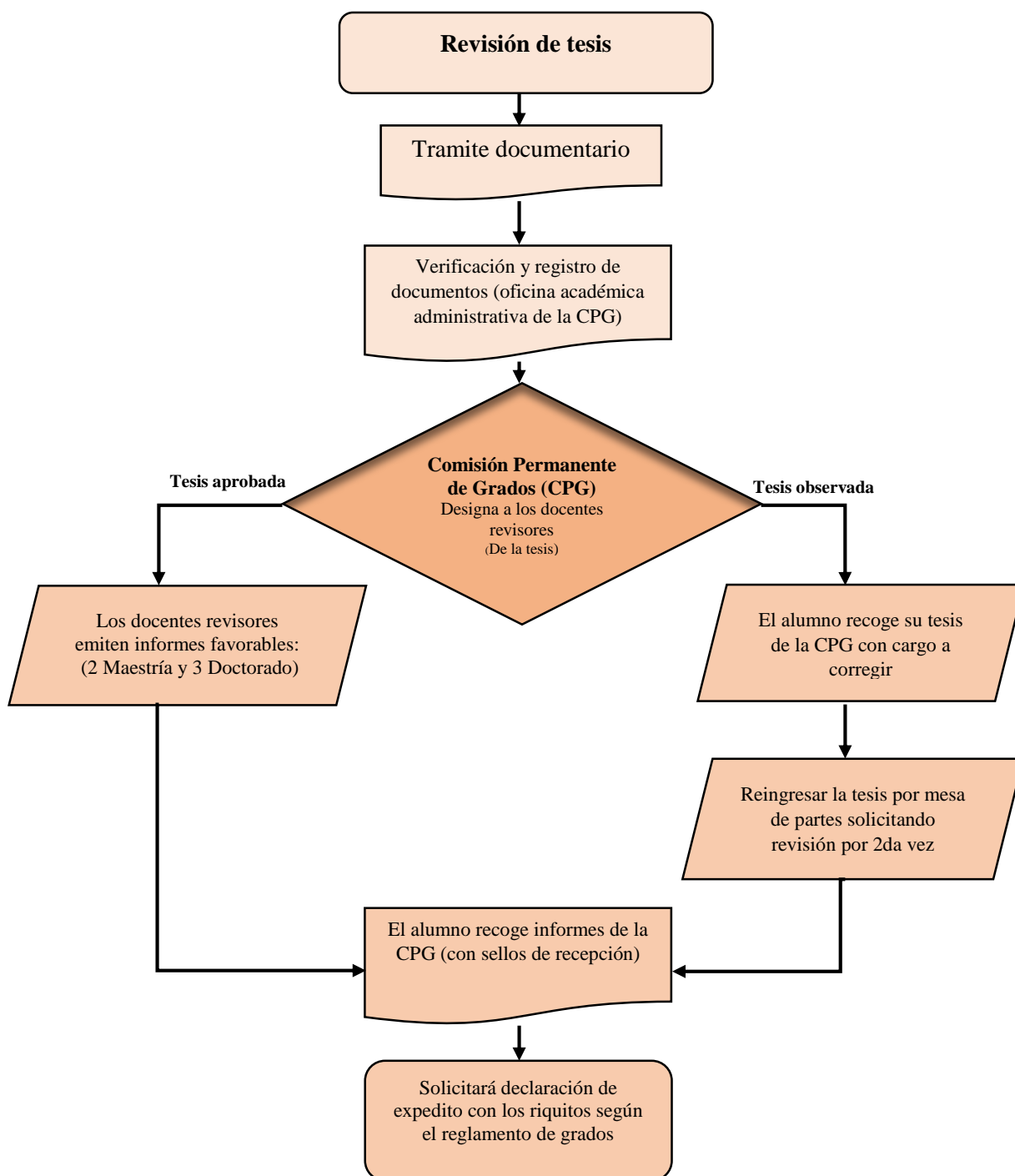

UNIVERSIDAD NACIONAL DE EDUCACIÓN
Enrique Guzmán y Valle
"Alma Máter del Magisterio Nacional"



ESCUELA DE POSGRADO WALTER PEÑALOZA RAMELLA
COMISIÓN PERMANENTE DE GRADOS

Calle Los Agrícolas N° 280, Urb. Las Acacias de Monterrico - La Molina Teléf. 348-9008. Telefax 349-2490. e-mail:
postgrado@postgradoune.edu.pe Página:www.postgradoune.edu.pe

Flujograma para la obtención de grado académico de Maestro y Doctor

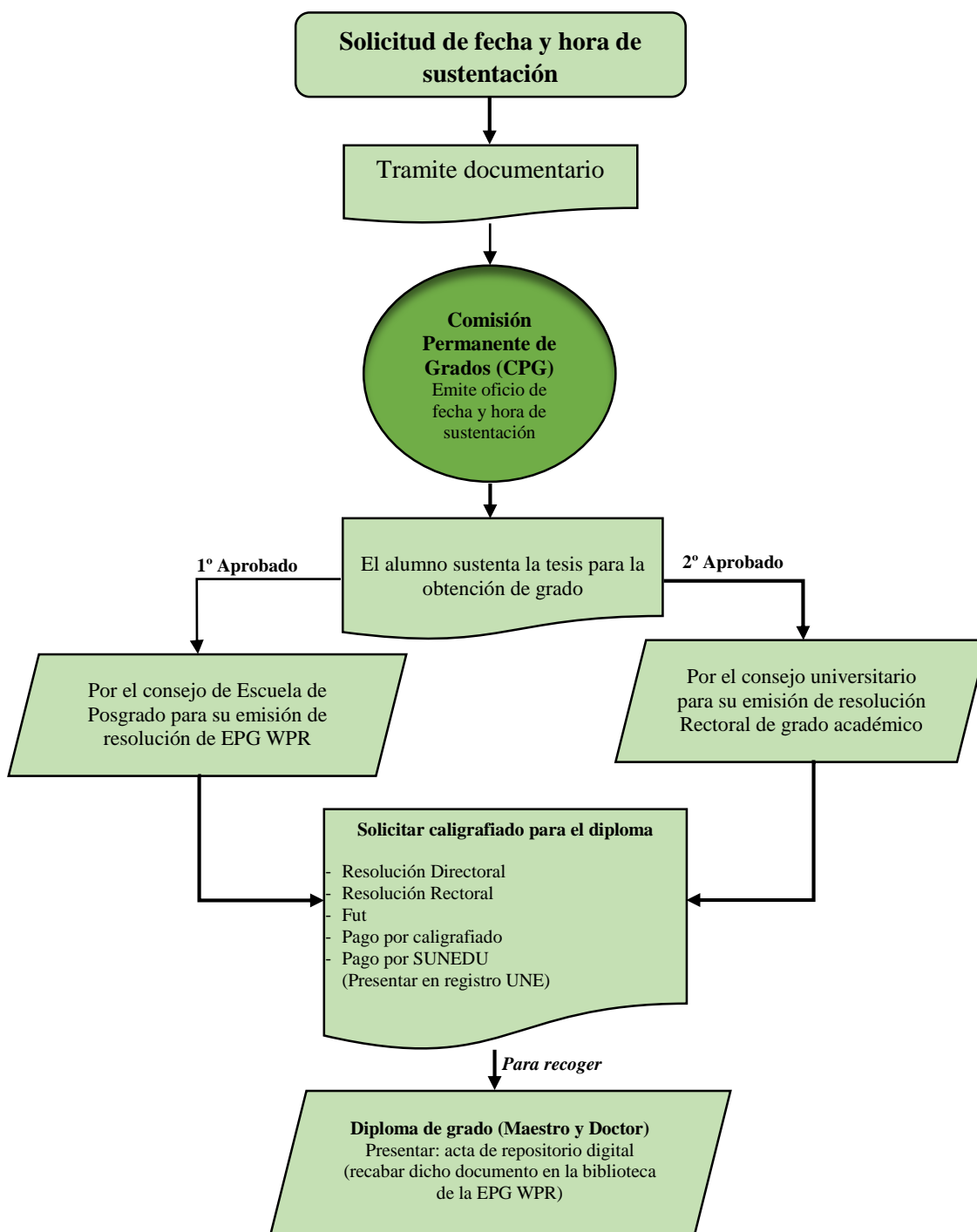



Estructura para el artículo científico

Introducción



Título

(12 palabras)



Autor



Resumen

(150 palabras)



Asbtrac



Palabras claves

(4-6 palabras)

Cuerpo



Introducción

(se utiliza para exponer los aspectos generales. Se expone el qué y el porqué del trabajo).

Metodología

(dota de validez al trabajo. Es detallada y precisa, con un lenguaje científico. Se describen a los participantes, materiales y procedimiento).

Resultados

(evidencia los resultados precisos del trabajo a los cuales ha llegado el autor-investigador).

Discusión (es la parte donde el investigador demuestra su capacidad para establecer diálogos al interior de los datos, reforzar la teoría que los enmarca o lo que es diferente).

Complemento



Conclusiones

(es el final de todo artículo y se presenta con una redacción particular las cuales siguen las evidencias del estudio).



Referencias (es importante que el trabajo contengan las fuentes que acrediten la calidad de la investigación).

Nota: Ver revista Científica ConCiencia
EPG Volumen N° 2
Pág. 112-114.

página : www.postgradoune.edu.pe
e-mail : revistaconcienciaepg@une.pe

UNIVERSIDAD NACIONAL DE EDUCACIÓN
Enrique Guzmán y Valle
"Alma Máter del Magisterio Nacional"



ESCUELA DE POSGRADO WALTER PEÑALOZA RAMELLA
COMISIÓN PERMANENTE DE GRADOS

Calle Los Agrícolas N° 280, Urb. Las Acacias de Monterrico - La Molina Teléf. 348-9008. Telefax 349-2490. e-mail:
postgrado@postgradoune.edu.pe Página:www.postgradoune.edu.pe

Ver ejemplo de Artículo científico en la revista ConCiencia EPG

Para visualizar la revista ConCiencia EPG ingrese a Google Académico digite el nombre de la revista y podrá descargar la versión digital.

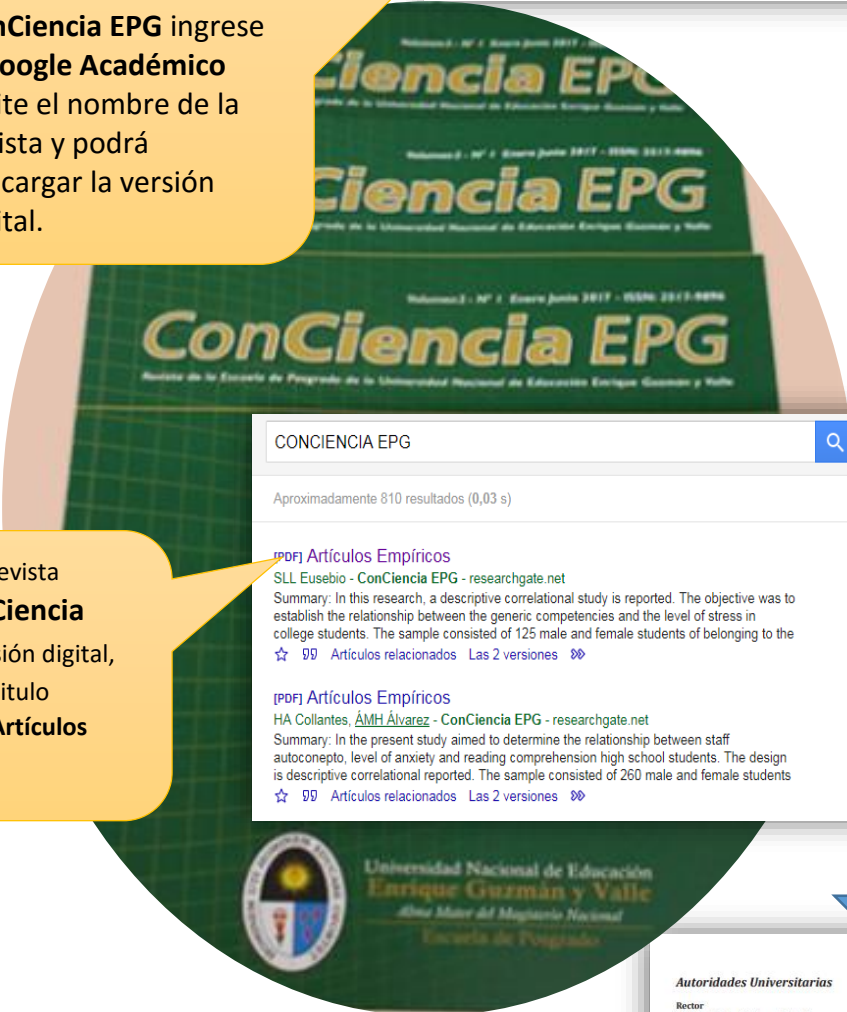
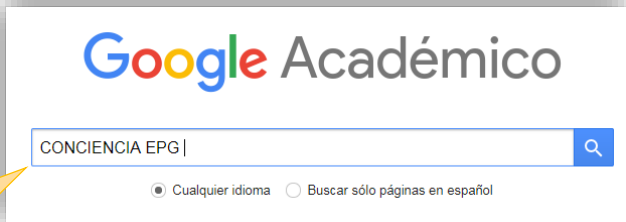

Para ubicar la revista científica ConCiencia EPG en su versión digital, haga clic en el título denominado "Artículos empíricos"

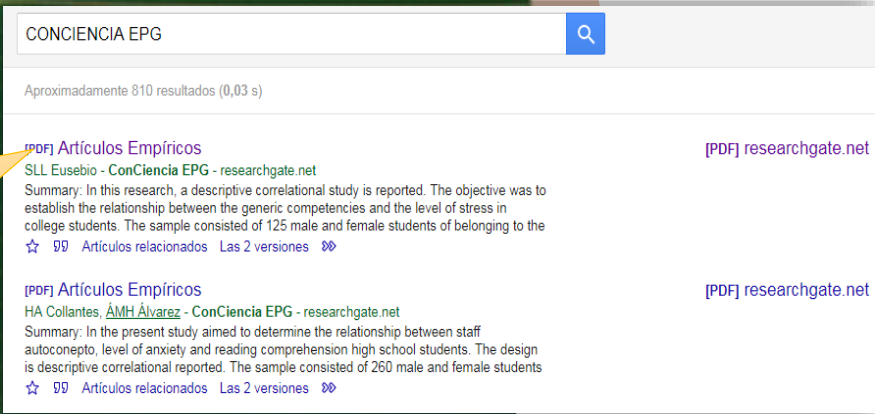

Autoridades Universitarias	Consejo editorial
Rector Dr. Luis Alberto Rodríguez de los Ríos	Directora Lidia Violeta Asencios Trujillo
Vicerrector académico Dr. Víctor Azeiteiro Castro	Editor Edson Jorge Huarte Inacio
Vicerrectora de investigación Dra. María Sánchez Chaurcape	Editores asociados Ivonne Legiano Vichís Universidad Autónoma del Estado de México Carlos Vázquez Rivera Asociación educativa Yukere, Puerto Rico Ángel Manuel Elgier Universidad Abierta Interamericana, Argentina
Escuela de Posgrado	Equipo de redacción Giovanna Sonia Gutiérrez Narrea Ángelo María Herrera Álvarez
Directora Dra. Lidia Violeta Asencios Trujillo	Traducción Hernán Alfonso Arteta Huerta
Coordinación de la sección maestría Dra. María Salomé Hilarés Soria	Diseño y diagramación Marco Montañez Padilla
Coordinación de la sección doctorado Dr. Ricardo Benigno Borja Meza	
Director de estudios Dra. Eva Esther Espinoza Zavala	
Jefe de coordinación de investigación científica Dr. Aurelio González Flores	

UNIVERSIDAD NACIONAL DE EDUCACIÓN
Enrique Guzmán y Valle
"Alma Máter del Magisterio Nacional"



ESCUELA DE POSGRADO WALTER PEÑALOZA RAMELLA
COMISIÓN PERMANENTE DE GRADOS

Calle Los Agrícolas N° 280, Urb. Las Acacias de Monterrico - La Molina Telef. 348-9008. Telefax 349-2490. e-mail:
postgrado@postgradoune.edu.pe Página: www.postgradoune.edu.pe

Biblioteca virtual

Pasos para ingresar:

Paso 01: A través del buscador: [https:// www.google.com](https://www.google.com), ingresa al sitio web:
www.postgradoune.edu.pe/

Google te presentará la portada de la Escuela de Posgrado de la UNE, en la que se visualizará el ÍCOCNO denominado **Base de Datos**.



UNIVERSIDAD NACIONAL DE EDUCACIÓN
Enrique Guzmán y Valle
"Alma Máter del Magisterio Nacional"



ESCUELA DE POSGRADO WALTER PEÑALOZA RAMELLA
COMISIÓN PERMANENTE DE GRADOS

Calle Los Agrícolas N° 280, Urb. Las Acacias de Monterrico - La Molina Teléf. 348-9008. Telefax 349-2490. e-mail:
postgrado@postgradoune.edu.pe Página:www.postgradoune.edu.pe

Paso 2: Has clic en el icono:







Base de datos



BIBLIOTECA VIRTUAL "BASE DE DATOS" [VER MAS DETALLES](#)

Este icono te mostrara varias bases de datos. Elige una de ellas y haz clic.

Los alumnos elegirán el repositorio de su preferencia.

 <p>VIRTUALPRO PROCESOS INDUSTRIALES</p> <p>Encuentre toda la información relacionada con procesos industriales en un solo lugar. Revista, biblioteca, noticias, eventos y directorio industrial.</p> <p>Tutorial de uso</p>	 <p>EBSCO HOST</p> <p>EBSCO ofrece acceso a bases de datos en las diferentes áreas del conocimiento: Academic Search Complete; Environment Complete; Biological & Agricultural Index Plus; Applied Science & Technology Source; Food Science Source; Energy & Power Source.</p>
 <p>e-libro</p> <p>e-Libro™ Cátedra, es la Biblioteca Virtual más importante a nivel mundial, en idioma español, que contiene una colección que supera los 83,910 títulos en español, biografías, diccionarios y mapas, bajo la misma interfaz y un funcionamiento ampliamente conocido de e-Libro™, con una actualización de Contenidos Académicos de manera semanal y un constante crecimiento mensual, garantizado.</p>	 <p>GALE CENGAGE Learning</p> <p>Informe. Esta colección multidisciplinaria provee material iberoamericano confiable de carácter académico, científico y de interés general. Abarca temas tan variados como política, historia, economía, humanidades, ciencias de la salud, filosofía, literatura, ciencia, tecnología y más.</p> <p>Educators Reference Complete. El contenido incluido se centra en los principios de la educación, la psicología, el desarrollo infantil y las mejores prácticas en educación.</p> <p>Video Tutorial</p>
 <p>ALICIA ACCESO LIBRE A INFORMACIÓN CIENTÍFICA PARA LA INNOVACIÓN REPOSITORIO NACIONAL DIGITAL</p> <p>Desde esta plataforma, el CONCYTEC ofrece acceso abierto al patrimonio intelectual resultado de la producción en materia de ciencia, tecnología e innovación (libros, publicaciones, artículos de revistas especializadas, trabajos técnico-científicos, programas informáticos, datos procesados y estadísticas de monitoreo, tesis académicas y similares), realizada en entidades del sector público o con financiamiento del Estado.</p>	 <p>ScienceDirect</p> <p>Una de las principales bases de datos que ofrecen artículos a texto completo de revistas científicas y capítulos de libros de más de 2.500 revistas revisadas por pares y más de 11.000 libros. Actualmente hay más de 11 millones de artículos/capítulos</p> <p>El acceso es por IP dentro del campus universitario.</p> <p>Guía de usuario</p>

UNIVERSIDAD NACIONAL DE EDUCACIÓN
Enrique Guzmán y Valle
"Alma Máter del Magisterio Nacional"



ESCUELA DE POSGRADO WALTER PEÑALOZA RAMELLA
COMISIÓN PERMANENTE DE GRADOS

Calle Los Agrícolas N° 280, Urb. Las Acacias de Monterrico - La Molina Teléf. 348-9008. Telefax 349-2490. e-mail:
postgrado@postgradoune.edu.pe Página: www.postgradoune.edu.pe

Dra. Lida Violeta Asencios Trujillo

Directora EPG-UNE

Colaboradores

Lic. Oscar Corimayhua Luque

Nayruth Pumacayo Quispe

UNIVERSIDAD NACIONAL DE EDUCACIÓN
Enrique Guzmán y Valle
"Alma Mater del Magisterio Nacional"



ESCUELA DE POSGRADO WALTER PEÑALOZA RAMELLA
COMISIÓN PERMANENTE DE GRADOS

Calle Los Agrícolas N° 280, Urb. Las Acacias de Monterrico - La Molina *Teléf. 348-9008. Telefax 349-2490. e-mail:*
postgrado@postgradoune.edu.pe [Página:www.postgradoune.edu.pe](http://www.postgradoune.edu.pe)



COMISIÓN PERMANENTE DE GRADOS

Calle Los Agrícolas N° 280, Urb. Las Acacias - La Molina
Telef. 348-9008. Telefax 349-2490.